

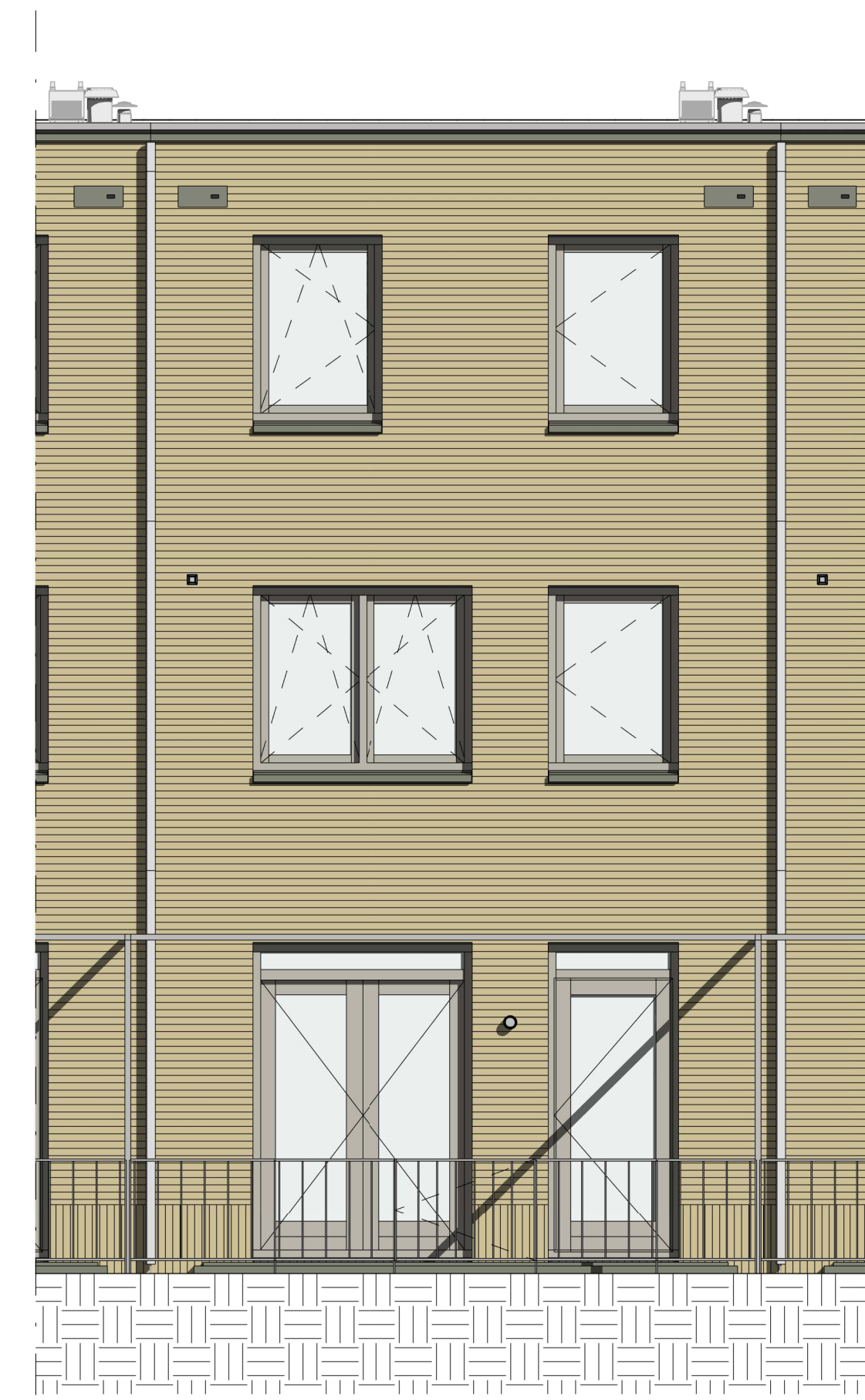

voorgevel
1:50

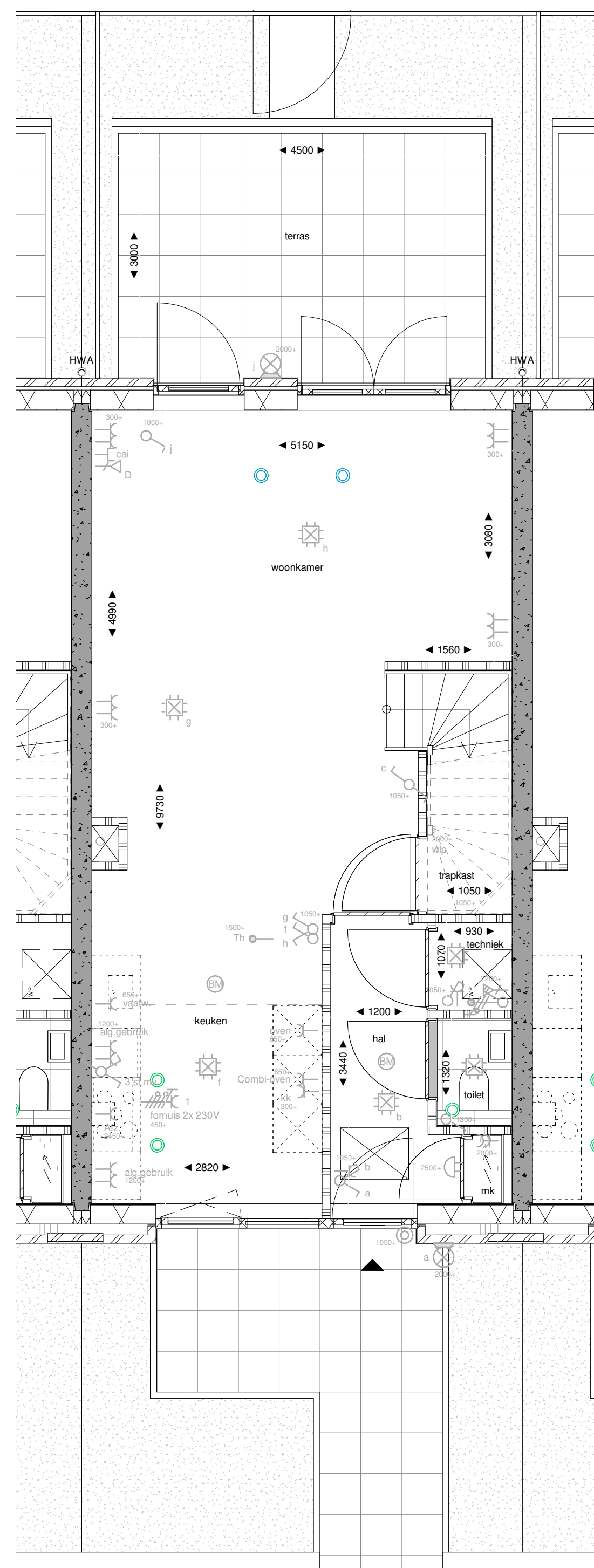

achtergevel
1:50



plattegrond begane grond
1:50

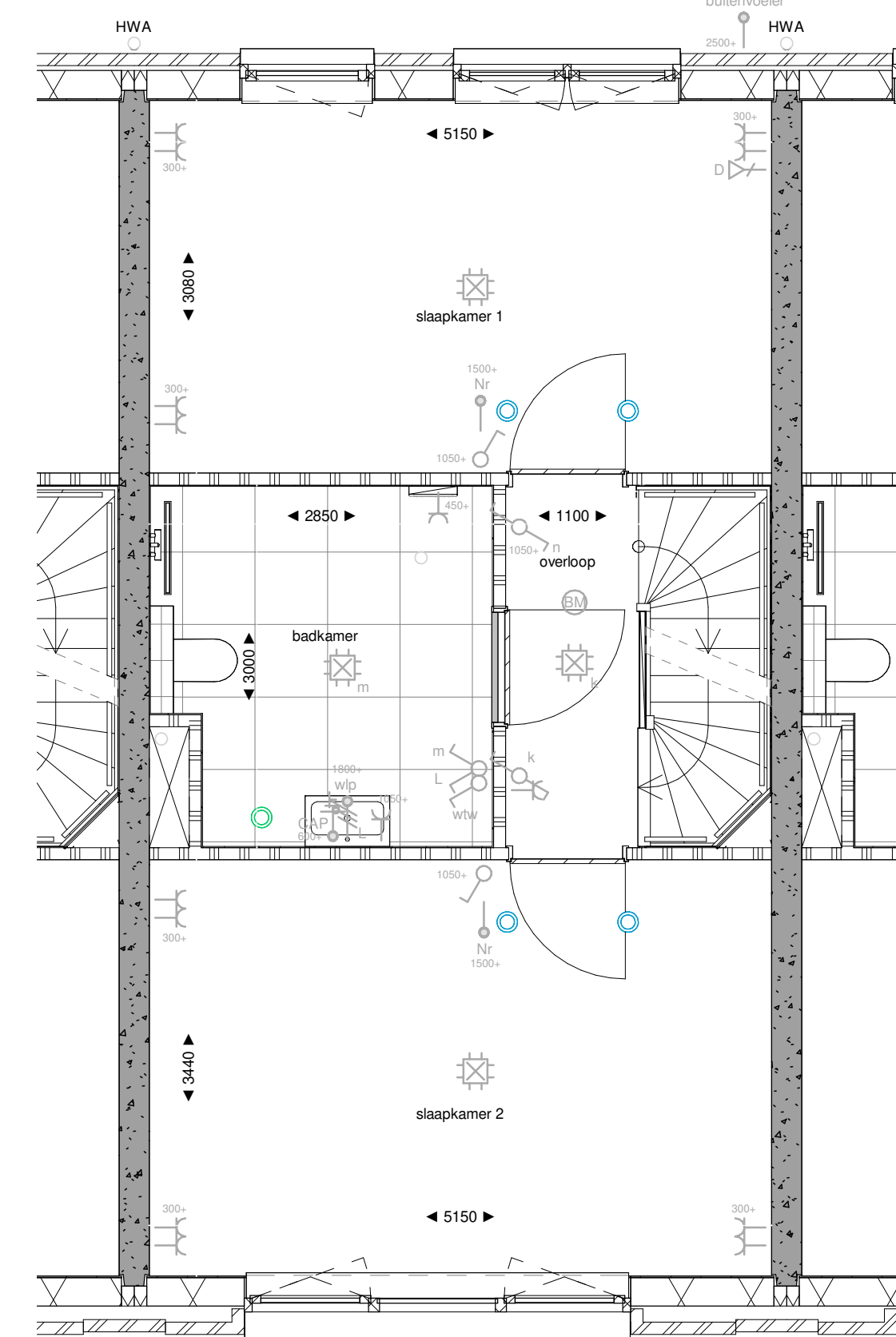

plattegrond 1e verdieping
1:50

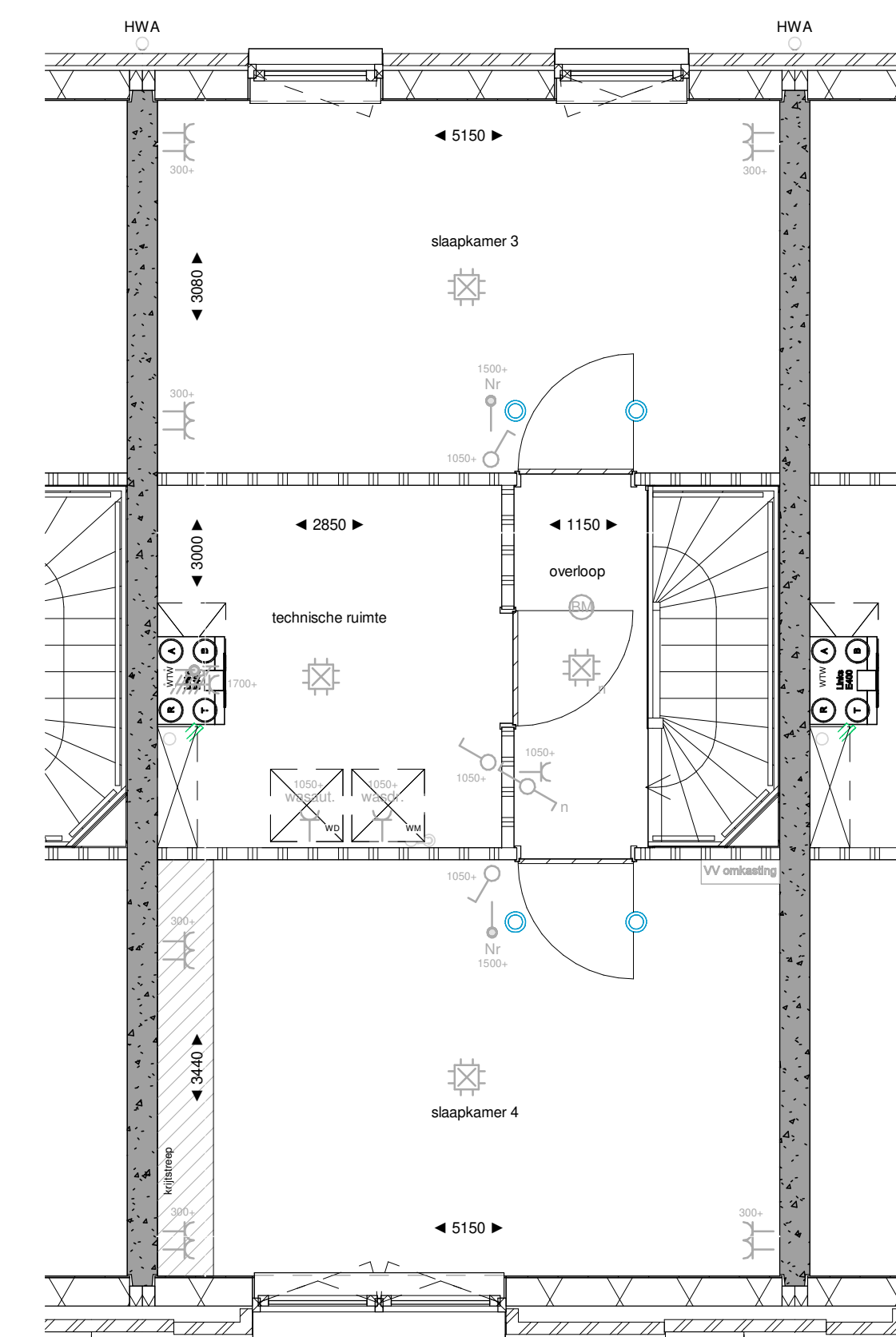

plattegrond 2e verdieping
1:50

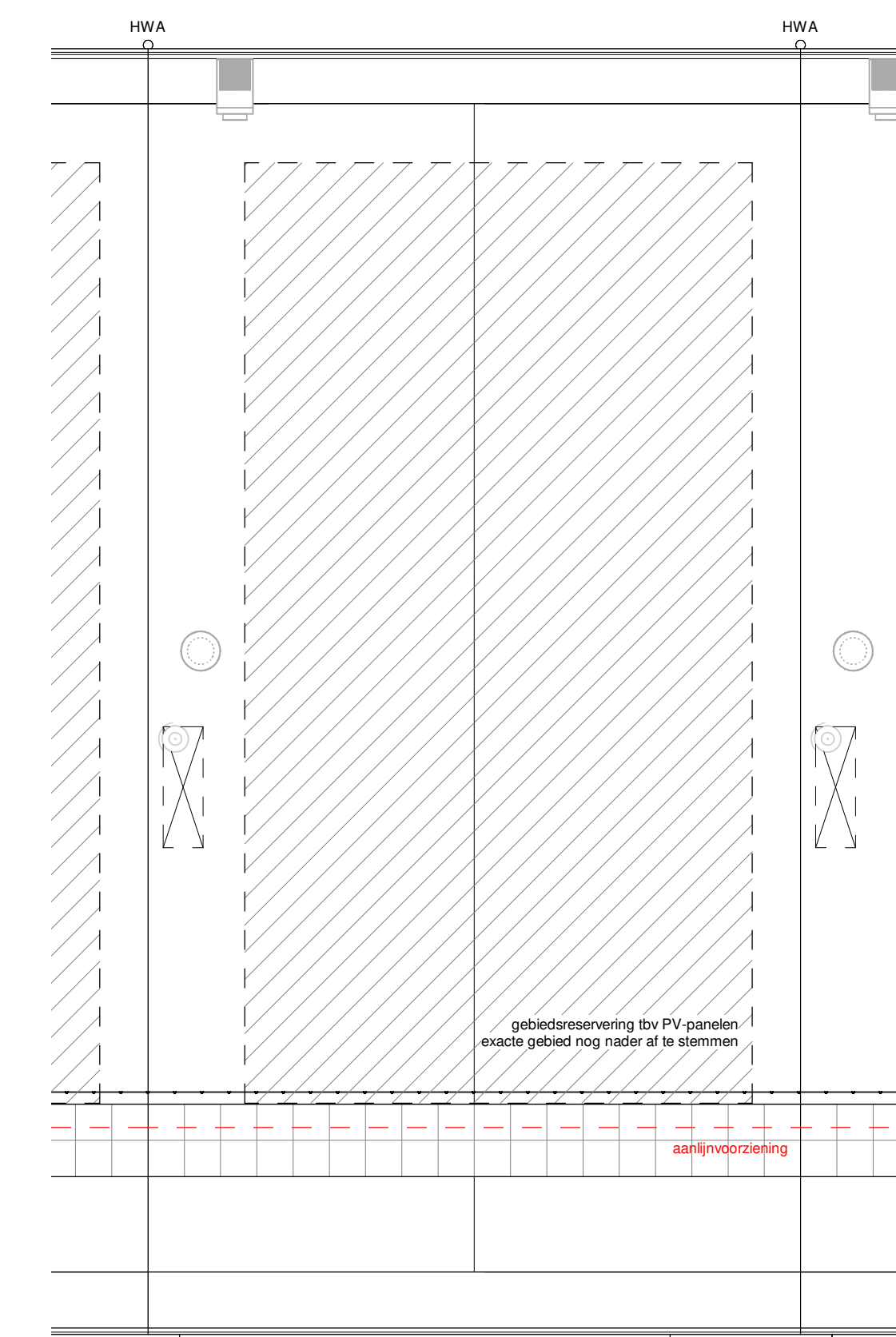

plattegrond dak
1:50

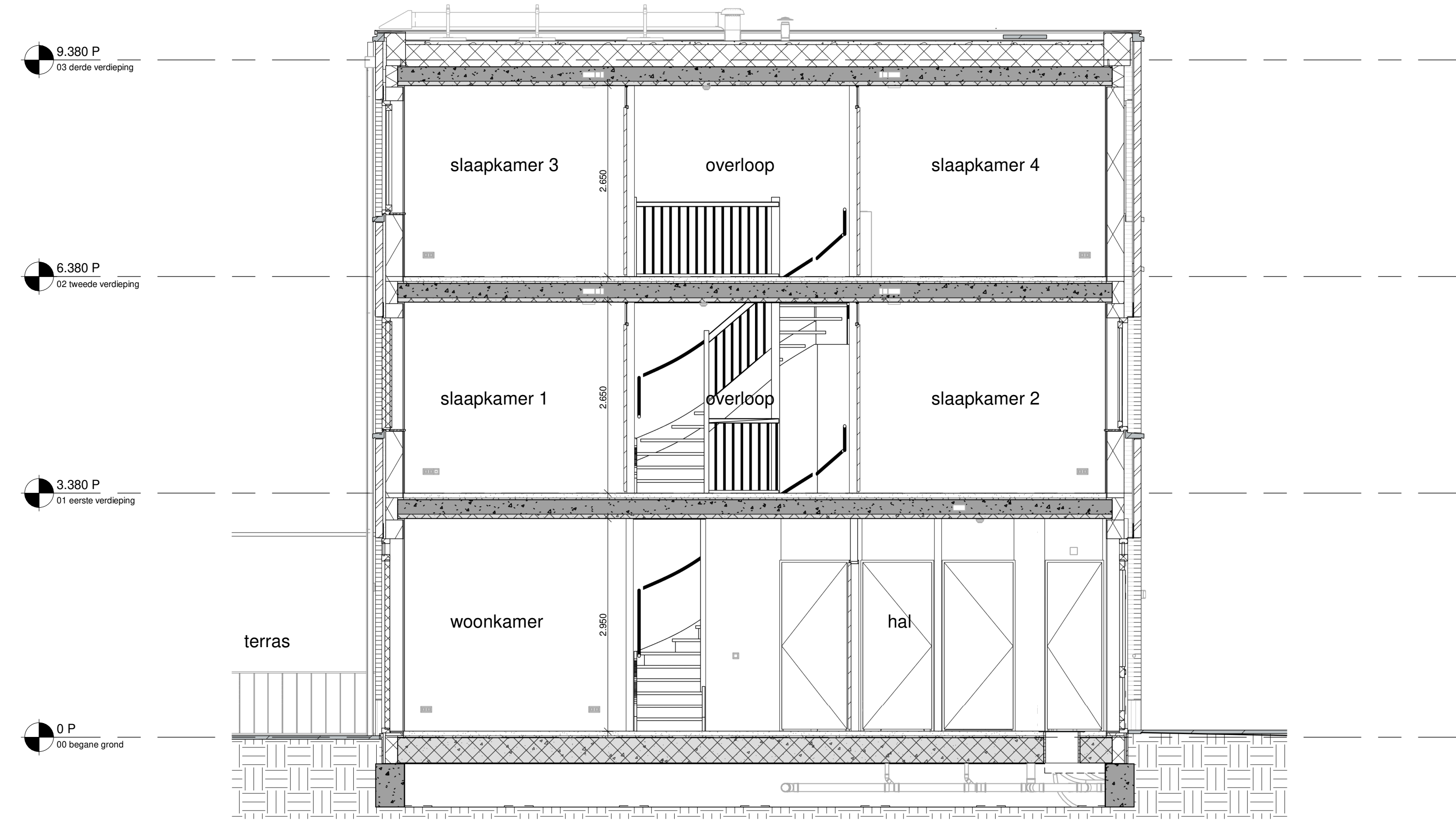

doorsnede
1:50

ELEKTRISCHE INSTALLATIE

- Aansluitpunt TV
- Aansluitpunt DATA
- Deurstop
- Centraal afsluippunt
- Centraalstop met schakpunt
- Schakelaar
- Eenpolige schakelaar met wandcontactdoos
- Aansluitpunt l.b.v. armatuur op wand
- Aansluitpunt inclusief armatuur op wand
- Rookmelder, opschak op schakpunt conform NEN2555
- Schakelaar, 1-poolig
- Schakelaar, serie
- Schakelaar, wissel
- Schakelaar, 3 standen t.b.v. bediening voorlicht
- Nul-regeling
- Schemerwelder
- Verdelerschakelaar
- Wandcontactdoos 1-voudig met beschermingscontact
- Wandcontactdoos 2-voudig met beschermingscontact, horizontaal
- Wandcontactdoos niet-veelstakelaar
- Wandcontactdoos, parket, 2x230V t.b.v. fornuis
- Wandcontactdoos, parket, max 230V, WP 400V

VERWARMING- EN WATERINSTALLATIE

- Radiator
- Opstelling verwarmingswoning
- Opstelling verwarmingswoning (WP)
- Verwarmingselement in badkamer
- Verwarmingselement in badkamer
- Verwarmingselement in badkamer

VENTILATIE INSTALLATIE

- Opstelling gebalanceerde ventilatie (WTV)
- afsluippunt mechanische installatie plafond
- toevoerpunt mechanische installatie plafond

SYMBOLEN BRANDVEILIGHEID

- zelfdovend
- zelfdovende brandwerende deur 30 min.
- brandwerende deur 30 min.
- zelfdovende brandwerende deur 60 min.
- brandwerende deur 60 min.

SYMBOLEN ALGEMEEN

- beton in het werk gestort
- baksteen
- collectiebeton G5-B00
- kalkzandsteen
- HSB element
- vloerplaat
- vloerplaat
- roestvast gevelvlak

ALGEMEEN

- Aangegeven beschadiging op gevels is indicatief, t.b.v. dieptesuggestie, dit is geen weergave van de reële toestand.
- Kleuren en materialen volgens materiaal- en kleurstaat en bemonstering.
- Gebiedsomschrijving t.b.v. PV nog nader af te stemmen overige voorzieningen op dak en installateurs.
- Het legatoloon regels badkamer, toiletten en (dak)terrassen betreffen een aanzoek en zijn indicatief weergegeven.
- De posities en aantal van ventilatieafsluippunten zijn indicatief op tekening aangegeven. Een en ander nader te bespreken naar aanleiding van ventilatie en capaciteitsberekeningen.
- Afmeting en en posities van vloerverdelers zijn nader te bespreken door installateur.
- Voor positie aansluitpunten keukens zie 0-tekening van de projectkeukerverstancier.
- Inhoud badkamer conform 0-tekening projectverstancier.
- Voor exacte positie pad naar gezamenlijke tuin zie blad 002 - situatietekening tuin

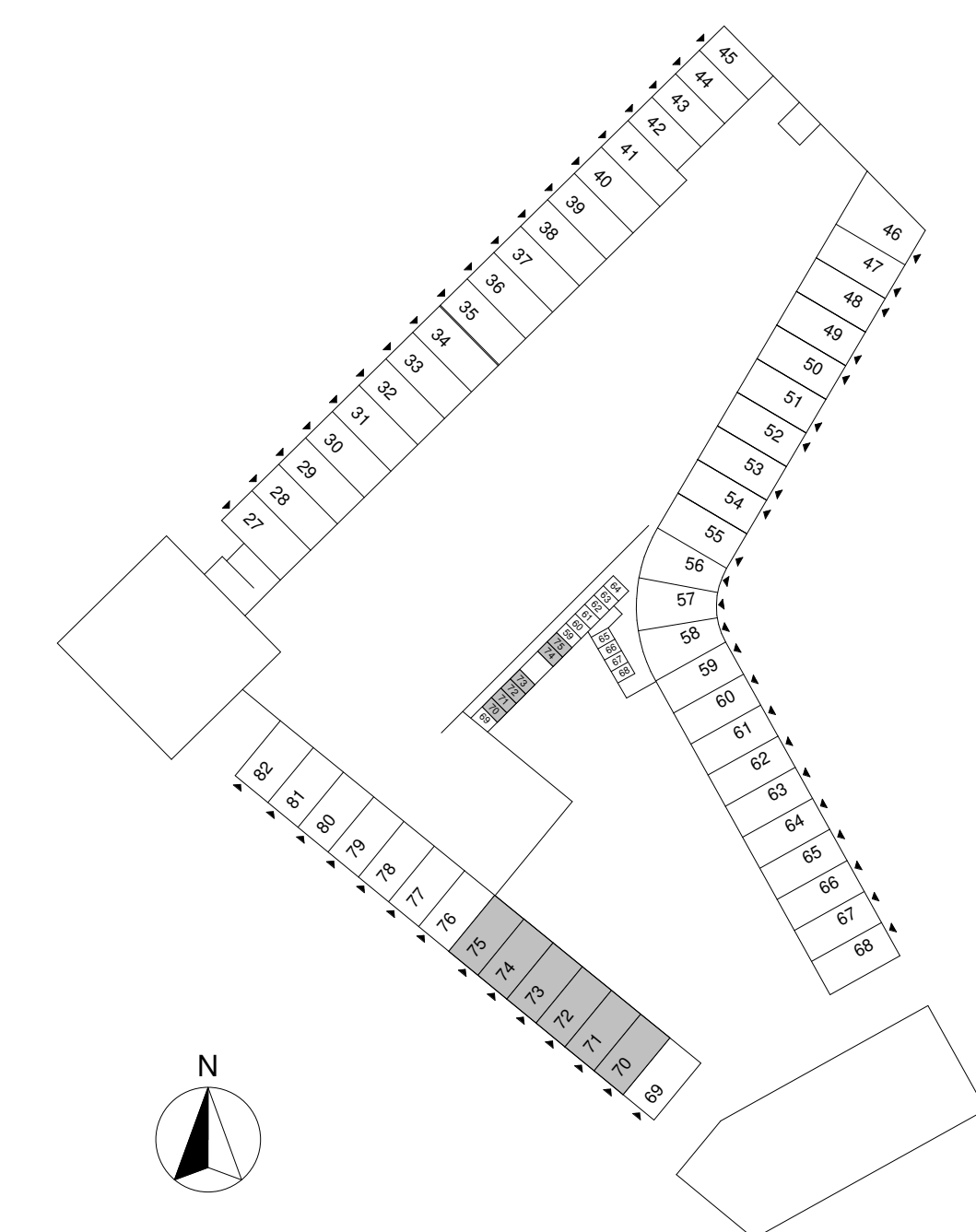

E	25-06-2024	ROOT BV
D	23-05-2024	ROOT BV
C	16-05-2024	ROOT BV
B	17-04-2024	ROOT BV
A	16-04-2024	ROOT BV
Wijziging nr. / Wijziging datum		Wijziging omschrijving

Projectnaam: Podium Veld 2
 Projectlocatie: Podium, Amerfoort
 Projectnr.: 23044

Opdrachtgever: Heijmans
 Architect: Marcel Lök / Korth Tielens / Horen 5
 Projectfase: definitief ontwerp
 Onderwerp: Parkwoningen woningtype G bnr.70-75
 verkooptekening

heijmans
 Oudehoop 20B 3827 AL Amersfoort Postbus 117 3800 AC Amersfoort T 033 - 452 24 00 F 033 - 452 24 08
 Formaat: A0-L (841x1199)
 Schaal: 1:50
 Datum: 10-04-2024
 Status: definitief

811