ELEKTRISCHE INSTALLATIE

- Aansluitpunt TV
- Aansluitpunt DATA
- Deurbel
- Centraal aardpunt
- Centraalstoos met lichtpunt
- Beldrukker
- Enkelpolige schakelaar met wandcontactdoos
- Aansluitpunt t.b.v. armatuur op wand
- Aansluitpunt inclusief armatuur op wand
- BM — Rookmelder, optisch op lichtnet conform NEN2555
- Schakelaar, 1-polig
- Schakelaar, serie-
- Schakelaar, wissel-
- T-B-FN — Schakelaar, 3 standen tbv bediening ventilatie
- Na-regeling
- Wandcontactdoos 1-voudig met beschermingscontact
- Wandcontactdoos 2-voudig met beschermingscontact, horizontaal
- Wandcontactdoos met wisselschakelaar
- Wandcontactdoos, perlex, 2x230V tbv fornuis
- Wandcontactdoos, perlex, mv 230V, WF 400V

VERWARMING- EN WATERINSTALLATIE

- Hemelwaterafvoer
- Opstelplaats verdeler-vloerverwarming
- Opstelplaats
- Verwarmingselement in badkamer elektisch

VENTILATIE INSTALLATIE

- Opstelplaats gebalanceerde ventilatie (WTW)
- afvoupunt mechanische installatie plafond
- toevoerpunt mechanische installatie plafond

SYMBOLEN ALGEMEEN

- beton in het werk gestort
- baksteen
- cellenbeton DIN800
- kalkzandsteen
- binnendeur voorzien van bovenlichtglas
- binnendeur voorzien van bovenlicht, dicht paneel
- binnendeur voorzien van bovenlicht, roster
- woningentree
- vloerlegels
- rookkast gas/zeeslux
- kijkbreep

ALGEMEEN

- Aangegeven beschadusing op gevels is indicatief, tbv diepteuggestie, dit is geen weergave van de reële bezonning.
- Kleuren en materialen volgens materiaal-kleurstaat en bemonstering.
- Zonnepanelen posities nog nader af te stemmen overige voorzieningen op dak en installateurs. Exacte aantallen panelen worden bepaald na opstellen van de definitieve BENG berekeningen
- Het legpatroon tegels badkamer, toiletten en (dak)terrassen betreffen een arcering en zijn indicatief weergegeven.
- De positie en aantal van ventilatiesafzuigunsten zijn niet op deze optietekeningen aangegeven. Een en ander is verdiepte bepalen naar aanleiding van ventilatie- en installatieberekeningen en de uiteindelijk gekozen (combinatie van) opties.
- Afhetting en evt poeiles van vloerverlaters zijn nader te bepalen door installateur.
- Voor positie aansluitpunten keuken zie 0-tekening van de projectkeukenleverancier.
- Indeling badkamer conform 0-tekening projectleverancier
- Voor exacte indeling tuin en berging zie situatietekening
- Het huisnummer welke op de gevel is weergegeven is een voorbeeld, de definitieve huisnummering wordt nog nader bepaald en opgegeven vanuit de gemeente (huisnummerbeslut)

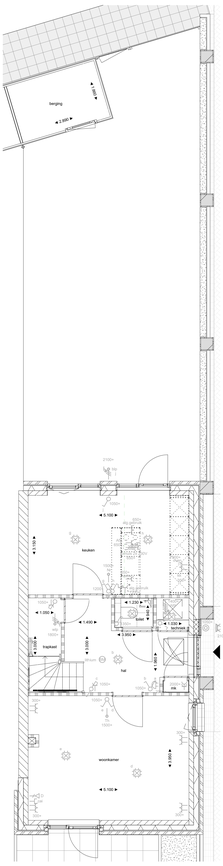

begane grond - basis
1 : 50

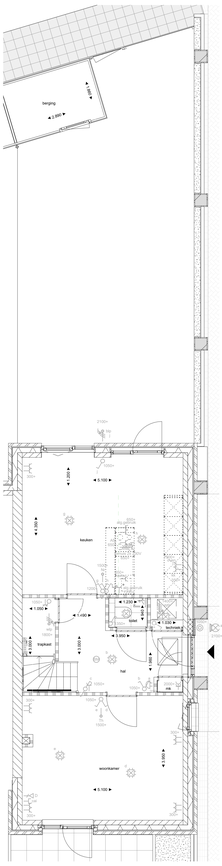

begane grond - optie uitbouw 1,20 m
1 : 50

T-AB0012.002 Uitbouw aan achtergevel begane grond 1,20m

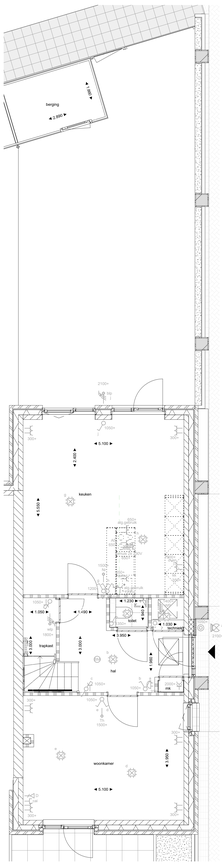

begane grond - optie uitbouw 2,40 m
1 : 50

T-AB0024.002 Uitbouw aan achtergevel begane grond 2,40m

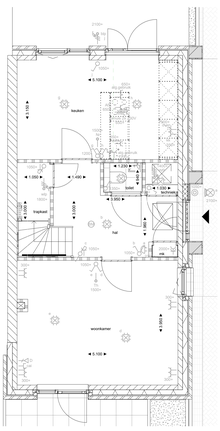

begane grond - optie kozijn achtergevel
1 : 50

T-AG5001.001 Kozijn op de begane grond in de achtergevel met buitendeur en vastglas deel wijzigen in een kozijn met dubbele openslaande deuren (naar buiten draaiend)

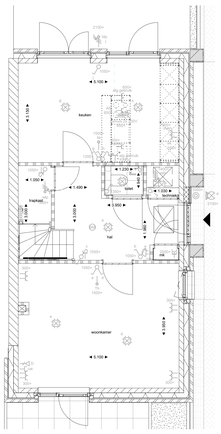

begane grond - optie kozijn achtergevel
1 : 50

T-AG5001.002 Kozijn op de begane grond in de achtergevel met draaikiepraam en vastglas deel wijzigen in een kozijn met dubbele openslaande deuren (naar buiten draaiend)

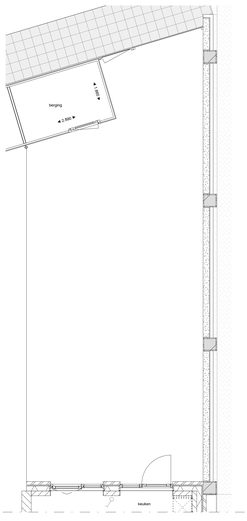

begane grond - basis tuin
1 : 50

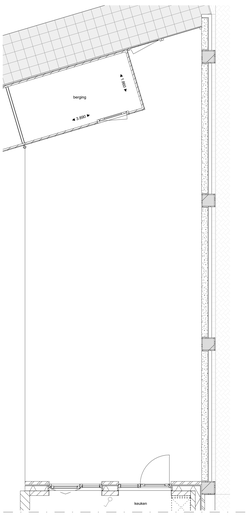

begane grond - optie berging
1 : 50

T-BB4020.001 Berging 4 x 2m (i.p.v. 3 x 2m)

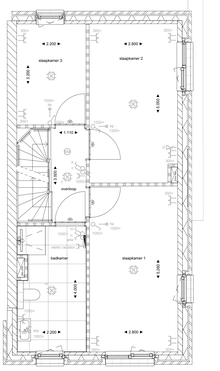

eerste verdieping - basis
1 : 50

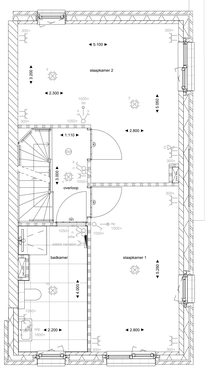

eerste verdieping - optie slaapkamer
1 : 50

T-PL0103.001 Slaapkamer 2 en 3 op de eerste verdieping samenvoegen tot 1 slaapkamer

Overzicht Opties Podium Veld 3 - Tuinwoning K1

T-AB0012.002	woningtype K1	Uitbouw aan achtergevel begane grond 1,20m
T-AB0024.002	woningtype K1	Uitbouw aan achtergevel begane grond 2,40m
T-AG5001.001	woningtype K1	Kozijn op de begane grond in de achtergevel met buitendeur en vastglas deel wijzigen in een kozijn met dubbele openslaande deuren (naar buiten draaiend)
T-AG5001.002	woningtype K1	Kozijn op de begane grond in de achtergevel met draaikiepraam en vastglas deel wijzigen in een kozijn met dubbele openslaande deuren (naar buiten draaiend)
T-BB4020.001	woningtype K1	Berging 4 x 2m (i.p.v. 3 x 2m)
T-PL0103.001	woningtype K1	Slaapkamer 2 en 3 op de eerste verdieping samenvoegen tot 1 slaapkamer
T-PL0202.002	woningtype K1	Extra badkamer op 2e verdieping (douche wastafel, toilet)

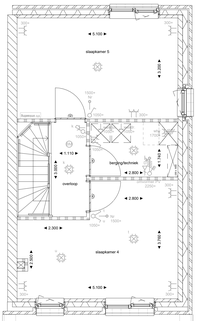

tweede verdieping - basis
1 : 50

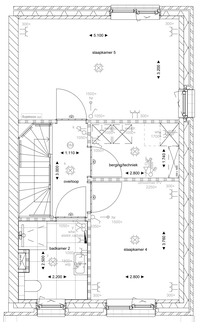

tweede verdieping - optie extra badkamer
1 : 50

T-PL0202.002 Extra badkamer op 2e verdieping (douche wastafel, toilet)

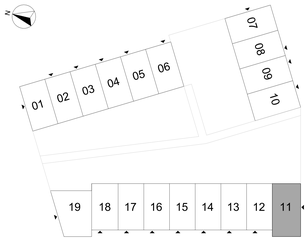

Wijziging nr.	Wijziging datum	Wijziging omschrijving

Projectnaam: Podium Veld 3
Projectlocatie: Podium, Amersfoort
Projectnr.: 23044

Opdrachtgever: Heijmans
Architect: Heren 5
Projectfase: definitief ontwerp
Onderwerp: Tuinwoning K1 bouwtnr 11 opties

heijmans
Gaslaan 288 Postbus 147 T 033 - 450 24 00
3621 AL Breukelen 3950 AC Maarsbergen F 033 - 450 24 99

Formaat: A0(L (841x1632) staand
Schaal: 1 : 50
Datum: 04-08-2025
Status: definitief

Veld 3-KC-856